

EDITAL N.º22/2022

ÁREA INTEGRADA DE GESTÃO DA PAISAGEM – AIGP Aljão

Concelho de Gouveia: Freguesias de Arcozelo da Serra, Cativelos e Ribamondego

Luís Manuel Tadeu Marques, Presidente da Câmara Municipal de Gouveia, ao abrigo do disposto nos termos do n.º 4 do artigo 14º do Decreto - Lei n.º 28-A/2020, de 26 de junho, informa a população e os demais interessados que:

A **URZE – Associação Florestal da Encosta da Serra da Estrela**, Entidade Gestora da Zona de Intervenção Florestal Aljão / Mondego, representada pelo seu presidente de Direção, Alberto Samuel Garcia Rebelo e vice presidente Rui Manuel de Jesus Gonçalves, determinou assumir a qualidade de entidade gestora da AIGP e a preparação da respetiva Operação Integrada de Gestão da Paisagem (OIGP).

As AIGP são dirigidas a contextos microterritoriais com escala adequada para uma gestão florestal ativa e racional e os trabalhos a desenvolver conduzirão à elaboração de operações integradas de gestão da paisagem (OIGP), que definem no espaço e no tempo, as intervenções de transformação da paisagem, de reconversão de culturas e de valorização e revitalização territorial, bem como o modelo operativo, os recursos financeiros e o sistema de gestão e de monitorização a implementar. A elaboração desta OIGP deverá ocorrer até julho de 2023.

A **AIGP Aljão constituída por despacho n.º 12447-D/2021 de 21 de dezembro** e abrange o concelho de Gouveia, nas Freguesias de Arcozelo da Serra, Cativelos e Ribamondego, com uma área de 2017ha, conforme planta em anexo.

Mais se informa que o Município de Gouveia, é a entidade responsável pela execução do cadastro predial, através do BUpi - Balcão Único do Prédio, que decorre desde a presente data até **julho de 2023**.

Assim, os proprietários e demais titulares de direitos reais, bem como os arrendatários, tem direito de participar na elaboração e execução da OIGP e o dever de colaborar em todas as fases do procedimento, designadamente facultando as informações disponíveis necessárias, permitindo o acesso aos seus prédios e participando ativamente nas reuniões para as quais forem convocados.

Projeto financiado pela União Europeia através do Plano de Recuperação e Resiliência (PRR).

Para constar e legais efeitos, se torna público este Edital, que vai ser publicado no site do Município de Gouveia, na sede da Entidade Gestora, nas juntas de freguesia abrangidas por esta AIGP e afixado nos locais públicos habituais do concelho.

Para qualquer esclarecimento, deve contactar:

URZE- Associação Florestal da Encosta da Serra da Estrela
R. Cidade da Guarda. Ed. da Central de Camionagem - R/C
6290-361 Gouveia
urze.estrela@gmail.com

Gouveia, 20 de Julho de 2022
O Presidente da Câmara Municipal,

(Luís Manuel Tadeu Marques, Dr.)

Gouveia, 20 de Julho de 2022

O Presidente da Câmara Municipal,

(Luís Manuel Tadeu Marques, Dr.)

Planta de localização da AIGP do Aljão

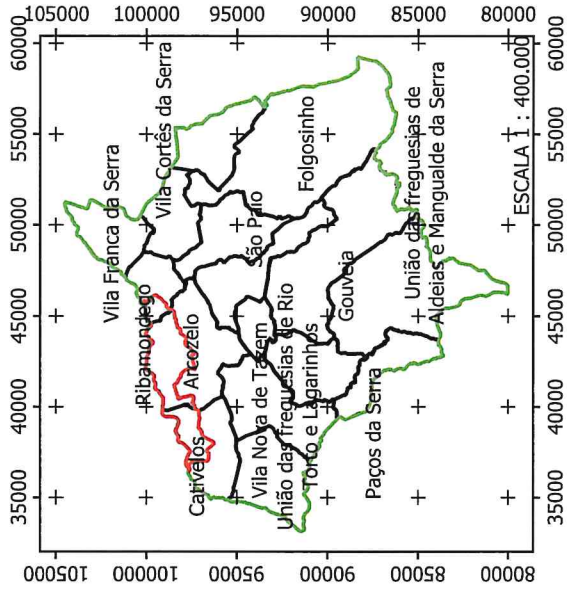
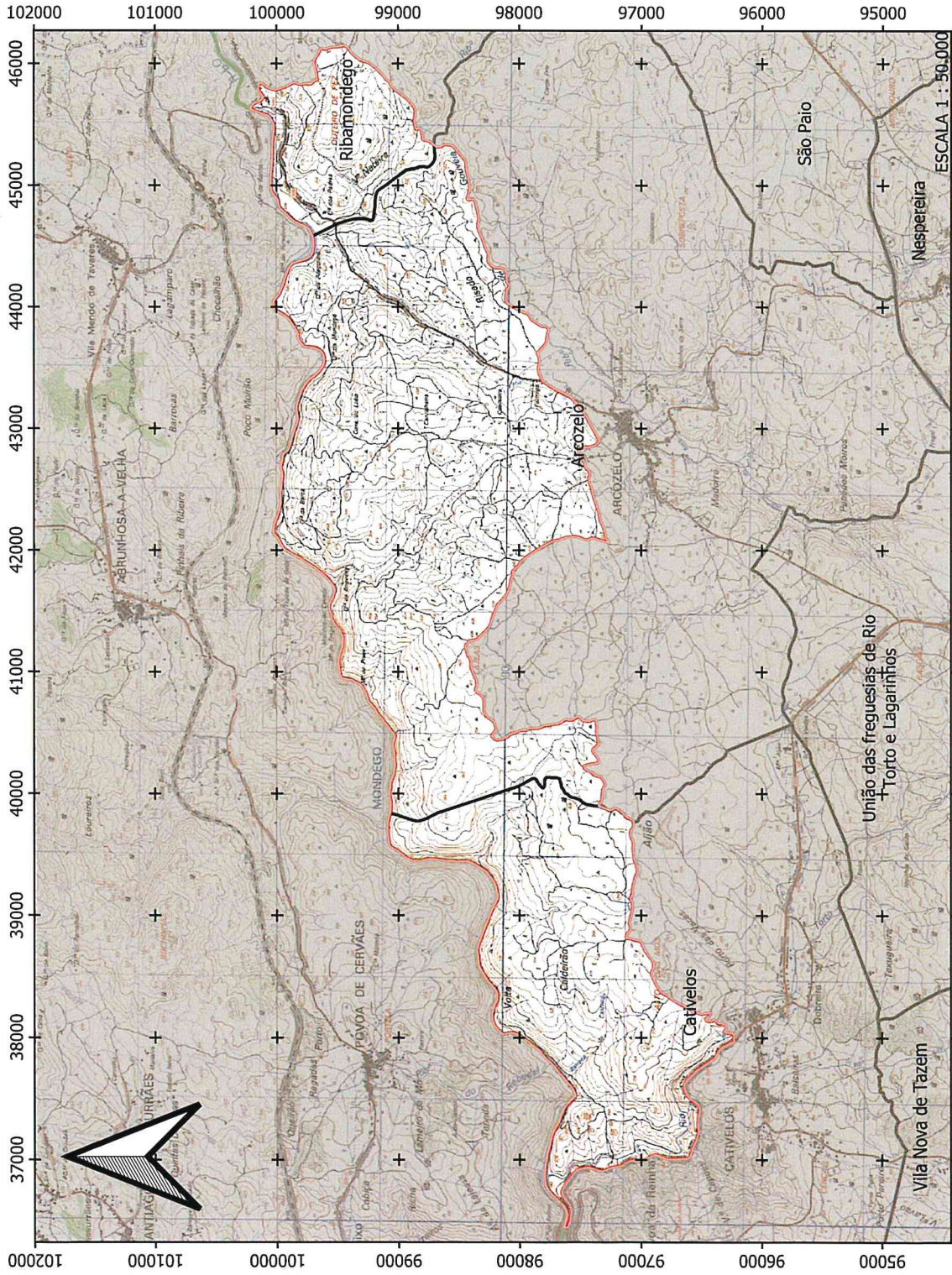

- Limites Concelho de Gouveia
- Limites Freguesias Gouveia
- AIGP Aljão - 1.451 ha

FONTES:

URZE
 ZIF Aljão / Mondego
 CAOP
 CM n.º 190 e 201

SISTEMA DE COORDENADAS:

EPSG:3763 - ETRS89 / Portugal TM06 -
 Projected



Realizado por:
 URZE

DATA: 14-06-2022

0 10 000 20 000 30 000 40 000 50 000 m

