

UM MURAL PARA JOÃO ABEL MANTA

NORMAS DE PARTICIPAÇÃO

1. **Um Mural para João Abel Manta** é um concurso único de **pintura mural** lançado durante a apresentação da exposição “O Retrato em João Abel Manta – Perfis para as Selectas”, uma organização do Município de Gouveia e Museu Municipal de Arte Moderna Abel Manta.
2. Pretende homenagear o principal doador daquele Museu, divulgar às novas gerações a sua vasta obra gráfica e lembrar a todas as gerações momentos marcantes da história contemporânea mundial, em especial, da portuguesa, como a revolução do 25 e abril de 1974, da qual João Abel foi, sem dúvida, um intérprete visual incontornável.
3. Podem concorrer todos os artistas maiores de 18 anos, portugueses e estrangeiros residentes em Portugal.
4. O concurso visa a intervenção num muro situado na Praça do Tribunal de Gouveia, ocupando uma área de 40m² (4mx10m) com o seguinte enquadramento:

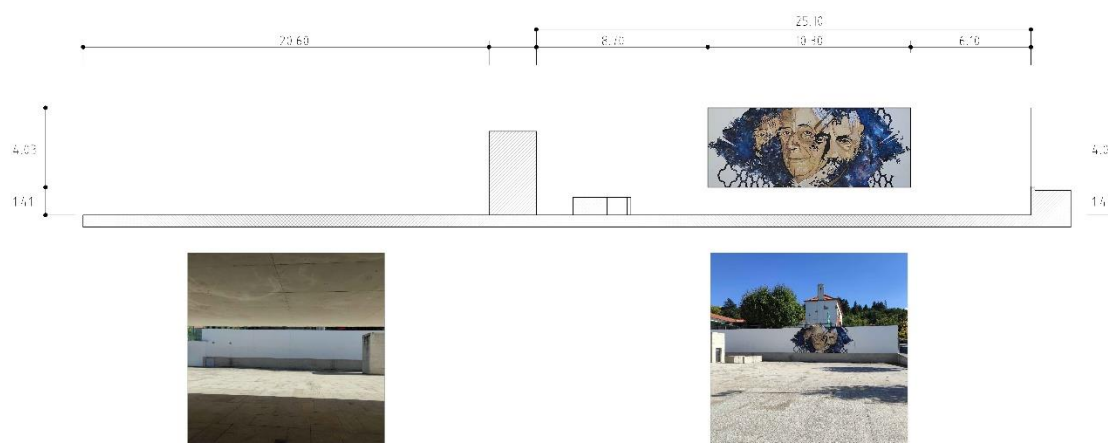

5. Todos os trabalhos submetidos a concurso deverão ser originais e inspirar-se **na obra gráfica** de João Abel Manta, referenciando na composição 3 desenhos diferentes.
6. Cada proposta terá de ser apresentada
 - a. em tamanho A3 e formato PDF;
 - b. acompanhada de uma simulação com integração da pintura mural no espaço de intervenção;
 - c. com a respetiva memória descritiva.
 - d. carregados em plataforma tipo WeTransfer, se, no seu conjunto, os ficheiros ultrapassarem 15MB.
7. As propostas serão submetidas para o email: museu@cm-gouveia.pt, onde devem constar os elementos identificativos e de contacto do concorrente: nome, morada completa, numero de contribuinte, numero de telemóvel e endereço eletrónico.
8. Todas as propostas terão de ser originais.
9. O prazo limite para envio de propostas é até às 23h59 min do dia 2 de abril de 2023.

10. O trabalho vencedor será revelado no site Município de Gouveia www.cm-gouveia.pt a 25 de abril de 2023.
11. A execução da pintura mural será em data a combinar com o artista premiado.
12. As propostas serão apreciadas por um júri constituído por: Dr. Pedro Piedade Marques, curador da exposição “O Retrato em João Abel Manta - Perfis para as Selectas”, que preside; Arquiteta Isabel Manta, filha de João Abel Manta; Dr. José Nuno Santos, Vereador Permanente com o Pelouro da Cultura.
13. Os critérios de avaliação serão baseados no mérito artístico e adequação ao tema e à localização.
14. O Júri pode decidir a não atribuição do prémio, se entender que nenhum dos trabalhos apresentados revela qualidade estética ou adequação ao tema e ao local, ou não cumpra os termos do presente regulamento.
15. Da decisão do Júri não cabe recurso.
16. À proposta e execução da pintura mural vencedora será atribuído o prémio de 2500€.
17. A submissão dos trabalhos a concurso implica a aceitação das regras estabelecidas nas presentes normas de participação.
18. A proposta e a pintura mural distinguidas neste concurso serão pertença do Município de Gouveia, que reserva para si todos os direitos de autor, qualquer que seja a natureza desses direitos.
19. Qualquer litígio decorrente da omissão ou má interpretação destas normas será resolvida pelo Júri do concurso.
20. O Município de Gouveia poderá, em qualquer altura, introduzir alterações às presentes normas, de tal facto dando publicidade.