

Cofinanciado por:



UNIÃO EUROPEIA
Fundo Europeu
de Desenvolvimento Regional

Designação do projeto | Intervenção de Valorização, Animação e Divulgação do Parque Ecológico de Gouveia (PEG)

Objetivo principal | Preservar e proteger o ambiente e promover a eficiência energética

Região de intervenção | Zona Centro

Entidade beneficiária | Município de Gouveia

Data de aprovação | 27-05-2021

Data de início | 22-06-2018

Data de conclusão: 31-12-2022

Custo total elegível | 868 917,98 euros

Apoio financeiro da União Europeia | 738 410,29 euros

Objetivos, atividades e resultados esperados/atingidos: A Operação de "Intervenção de Valorização, Animação e Divulgação do Parque Ecológico de Gouveia" (PEG), visa a remodelação do PEG como resposta à sua funcionalidade e missão, no que se refere à educação ambiental, preservação e conservação de espécies, bem como à capacidade de receção de espécies irrecuperáveis do CERVAS (Centro de Ecologia, Recuperação e Vigilância de Animais Selvagens).

São objetivos desta Operação:

1 - Promover e incrementar o Turismo de Natureza;

2 - Promover a valorização do património natural, afirmando a Região como destino turístico de excelência;

3 - Incrementar a qualidade ambiental e paisagística do território elevando-a a um nível que a torne num fator diferenciador e competitivo de âmbito económico regional;

4 - Criar riqueza através da valorização deste equipamento;

5 - Aumentar a capacidade de atração de visitantes quer ao equipamento quer à área classificada da Serra da Estrela.

6 – Conservação da Natureza (Fauna e Flora)

A intervenção consubstancia-se sobretudo na organização e na distribuição dos usos do parque, com a requalificação (recuperação e construção) dos espaços de abrigo animal e circuitos de visitação e do edifício de apoio e receção (sala polivalente, bilheteira, loja, wc's, gabinete veterinário, arrumos, armazenamento, espaço trabalhadores e balneários, para além da quarentena), prevendo ainda o reforço arbóreo e arbustivo, apetrechamento de mobiliário, equipamento tecnológico e informático e despesa com conteúdos e divulgação.

| Antes |

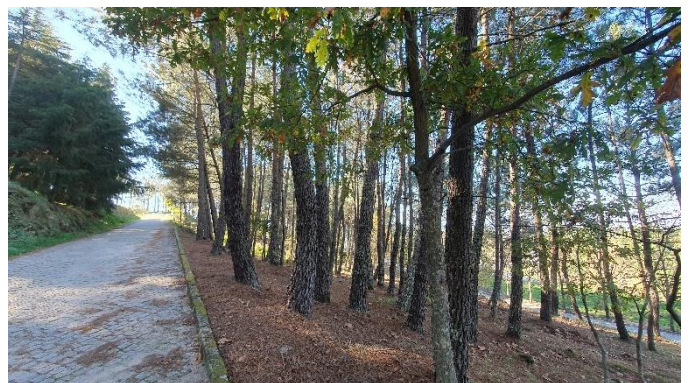
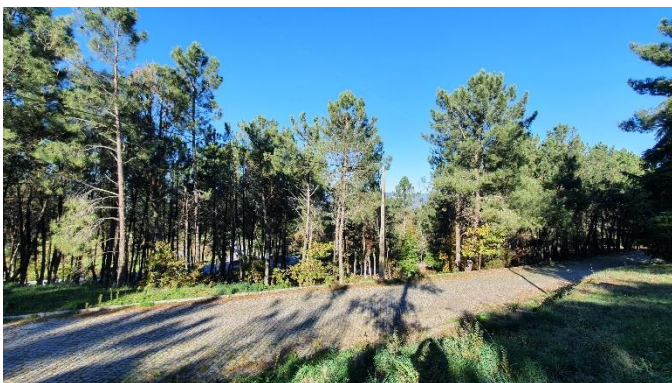

| Durante |

